PATVIRTINTA
Lietuvos Respublikos Vyriausybės
..... nutarimu Nr. .....

AŽUKRIAUNIO VALSTYBINIO BOTANINIO-ZOOLOGINIO DRAUSTINIO RIBŲ PLANAS

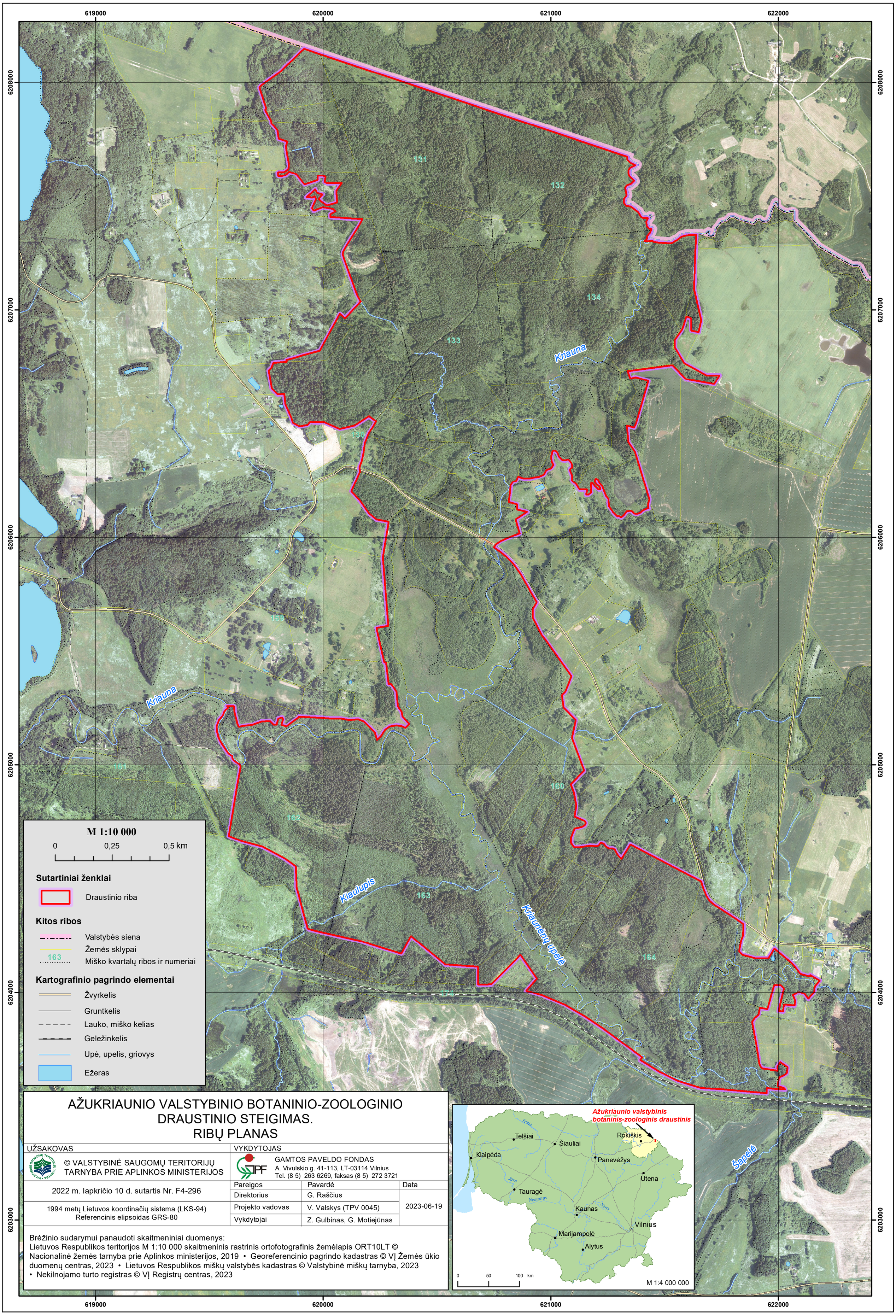

AŽUKRIAUNIO VALSTYBINIO BOTANINIO-ZOOLOGINIO DRAUSTINIO STEIGIMAS. RIBŲ PLANAS

UŽSAKOVAS	VYKDYTOJAS		
© VALSTYBINĖ SAUGOMŲ TERITORIJŲ TARNYBA PRIE APLINKOS MINISTERIJOS	GAMTOS PAVELDO FONDAS A. Vivulskio g. 41-113, LT-03114 Vilnius Tel. (8 5) 263 6269, faksas (8 5) 272 3721		
2022 m. lapkričio 10 d. sutartis Nr. F4-296	Pareigos	Pavardė	Data
	Direktorius	G. Raščius	2023-06-19
1994 metų Lietuvos koordinačių sistema (LKS-94) Referencinis elipsoidas GRS-80	Projekto vadovas	V. Valskys (TPV 0045)	
	Vykdytojai	Z. Gulbinas, G. Motiejūnas	

Brėžinio sudarymui panaudoti skaitmeniniai duomenys:
Lietuvos Respublikos teritorijos M 1:10 000 skaitmeninis rastrinis ortofotografinis žemėlapis ORT10LT © Nacionalinė žemės tarnyba prie Aplinkos ministerijos, 2019 • Georeferencinio pagrindo kadastras © VĮ Žemės ūkio duomenų centras, 2023 • Lietuvos Respublikos miškų valstybės kadastras © Valstybinė miškų tarnyba, 2023 • Nekilnojamo turto registras © VĮ Registrų centras, 2023